

ΑΠΟΣΠΑΣΜΑΤΑ Φ.Χ. Γ.Υ.Σ. ΚΛ. 1:5000 ΜΕ ΑΡΙΘΜΟ  
 7412.4 ΚΑΙ 7412.6 Ν. ΥΔΡΑΣ ΠΟΥ ΕΜΦΑΙΝΕΤΑΙ  
 Η ΘΕΣΗ ΤΟΥ ΑΓΡΟΤΕΜΑΧΙΟΥ ΣΥΝΙΔΙΟΚΤΗΣΙΑΣ  
 ΣΤΑΜΑΤΙΝΑΣ ΣΥΖ. ΛΟΥΚΑ ΓΟΚΚΟΥ - ΚΑΡΟΓΙΑΝΝΗ ΚΑΙ  
 ΜΑΡΙΑΣ ΣΥΖ. ΙΩΑΝΝΟΥ ΒΟΥΛΓΑΡΗ - ΚΑΡΟΓΙΑΝΝΗ  
 ΣΤΙΣ ΘΕΣΕΙΣ «ΑΓΙΑ ΤΡΙΑΔΑ - ΑΓΙΟΣ ΝΙΚΟΛΑΟΣ - ΚΡΙΤΑΜΙ»  
 ΤΗΣ ΝΗΣΟΥ ΥΔΡΑΣ

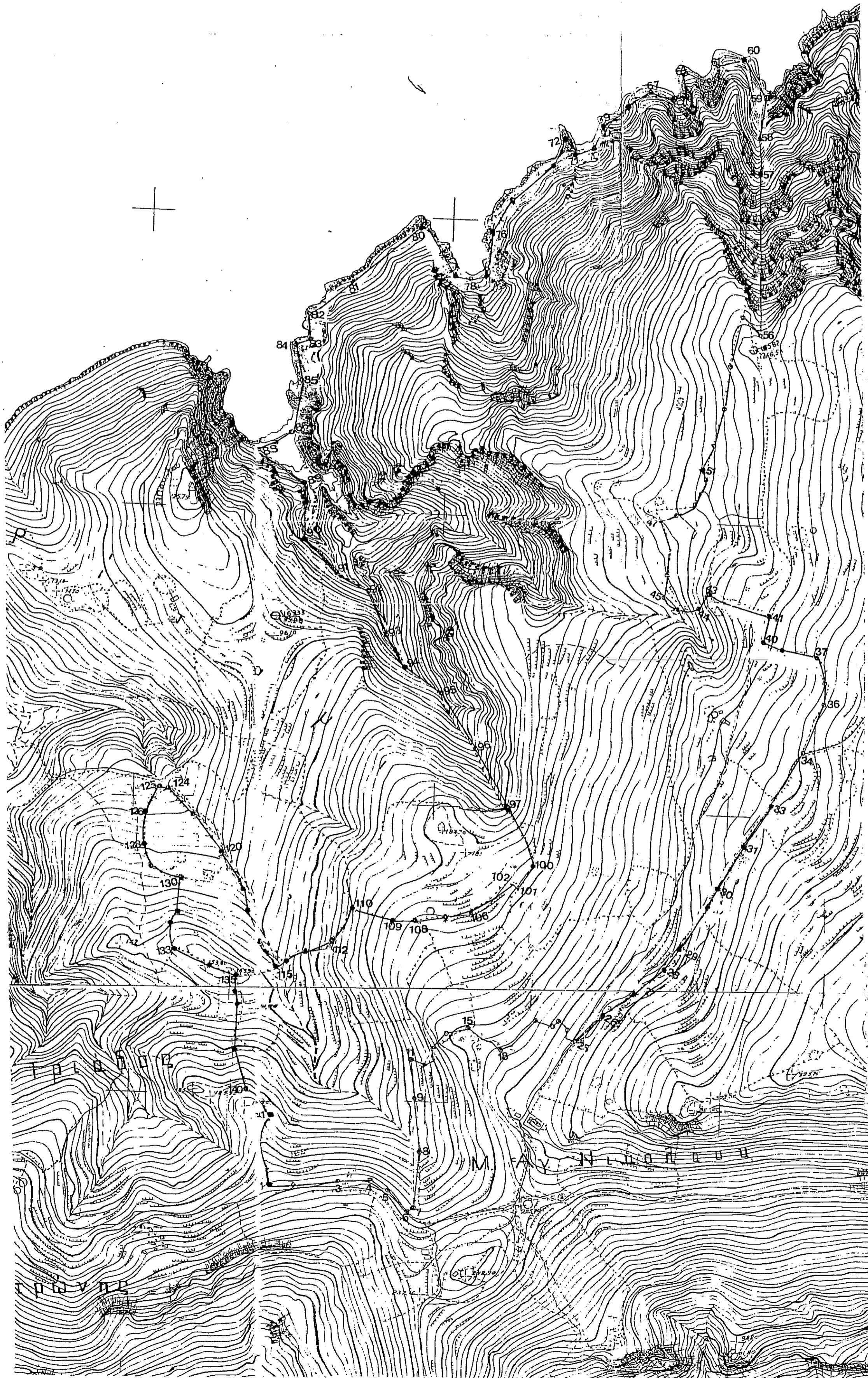

Πλευρικές διαστάσεις μεταξύ των ορίων

ΚΟΡΥΦΕΣ ΟΡΙΩΝ	ΔΙΑΣΤΑΣΕΙΣ ΜΕΤΑΞΥ	ΚΟΡΥΦΕΣ ΟΡΙΩΝ	ΔΙΑΣΤΑΣΕΙΣ ΜΕΤΑΞΥ
1-2	39,88	72-73	28,00
2-3	64,64	73-74	18,79
3-4	56,10	74-75	89,94
4-5	33,44	75-76	70,71
5-6	44,51	76-77	78,00
6-7	11,05	77-78	29,73
7-8	53,69	78-79	31,62
8-9	51,29	79-80	111,02
9-10	87,57	80-81	150,70
10-11	64,00	81-82	83,24
11-12	20,99	82-83	45,00
12-13	35,20	83-84	32,70
13-14	37,42	84-85	60,41
14-15	38,13	85-86	80,62
15-16	26,70	86-87	37,80
16-17	15,65	87-88	31,62
17-18	20,24	88-89	97,00
18-19	16,87	89-90	82,05
19-20	66,40	90-91	79,06
20-21	25,38	91-92	64,14
21-22	14,41	92-93	79,06
22-23	17,21	93-94	65,80
23-24	10,59	94-95	73,06
24-25	20,11	95-96	115,11
25-26	54,76	96-97	112,40
26-27	50,64	97-98	10,63
27-28	62,32	98-99	85,11
28-29	51,32	99-100	16,56
29-30	129,09	100-101	41,62
30-31	84,32	101-102	10,11
31-32	27,89	102-103	37,12
32-33	60,72	103-104	33,50
33-34	107,85	104-105	30,26
34-35	19,00	105-106	24,14
35-36	83,26	106-107	43,86
36-37	75,02	107-108	28,61
37-38	26,47	108-109	20,22
38-39	24,38	109-110	74,69
39-40	47,53	110-111	32,37
40-41	50,15	111-112	39,17
41-42	95,15	112-113	54,27
42-43	16,20	113-114	23,80
43-44	30,27	114-115	17,06
44-45	70,79	115-116	18,93
45-46	87,76	116-117	32,31
46-47	57,36	117-118	52,70
47-48	47,04	118-119	15,54
48-49	42,38	119-120	67,33
49-50	41,28	120-121	30,37
50-51	22,59	121-122	80,03
51-52	44,64	122-123	21,62
52-53	95,24	123-124	39,93
53-54	41,08	124-125	17,56
54-55	88,19	125-126	42,37
55-56	43,11	126-127	48,20
56-57	270,05	127-128	27,77
57-58	60,21	128-129	18,28
58-59	74,73	129-130	56,38
59-60	82,76	130-131	57,51
60-61	58,52	131-132	24,05
61-62	18,03	132-133	43,49
62-63	22,67	133-134	64,68
63-64	49,24	134-135	50,08
64-65	40,00	135-136	10,72
65-66	17,00	136-137	41,46
66-67	42,06	137-138	78,60
67-68	42,72	138-139	54,30
68-69	53,15	139-140	16,58
69-70	44,72	140-141	66,44
70-71	36,06	141-142	38,11
71-72	47,17	142-143	60,22
		143-1	25,79

Σημείωση:  
 Τα περιμετρικά όρια του αγροτεμαχίου περιγράφονται στην απεικονιζόμενη θέση της ιδιοκτησίας

Αθήνα Ιούλιος 2005  
 Ο μηχανικός

**ΓΙΩΡΓΟΣ Β. ΒΑΣΙΛΕΙΟΥ**  
 ΔΙΠΛΩΜΑΤΟΥΧΟΣ ΑΓΡΟΝΟΜΟΣ &  
 ΤΟΠΟΓΡΑΦΟΣ ΜΗΧΑΝΙΚΟΣ  
 ΕΘΝΙΚΟΥ ΜΕΤΣΟΒΙΟΥ ΠΟΛΥΤΕΧΝΕΙΟΥ  
 ΜΕΛΟΣ Τ.Ε.Ε. ΑΡΙΘΜΟΣ ΜΗΤΡΩΟΥ 44423  
 ΚΥΘΗΡΩΝ 2, ΓΑΛΑΤΣΙ - ΤΗΛ. 22 23 052